

**Agenzia del Territorio
CATASTO FABBRICATI
Ufficio Provinciale di
Roma**

Dichiarazione protocollo n. RM0424300 del 24/05/2006

Planimetria di u.i.u. in Comune di Marino

Via Cavour

civ. 14

Identificativi Catastali:

Sezione:

Foglio: MU

Particella: 347

Subalterno: 4

Compilata da:

Morganella Matteo

Iscritto all'albo:

Geometri

Prov. Roma

N. 9155

Scheda n. 1

Scala 1:100

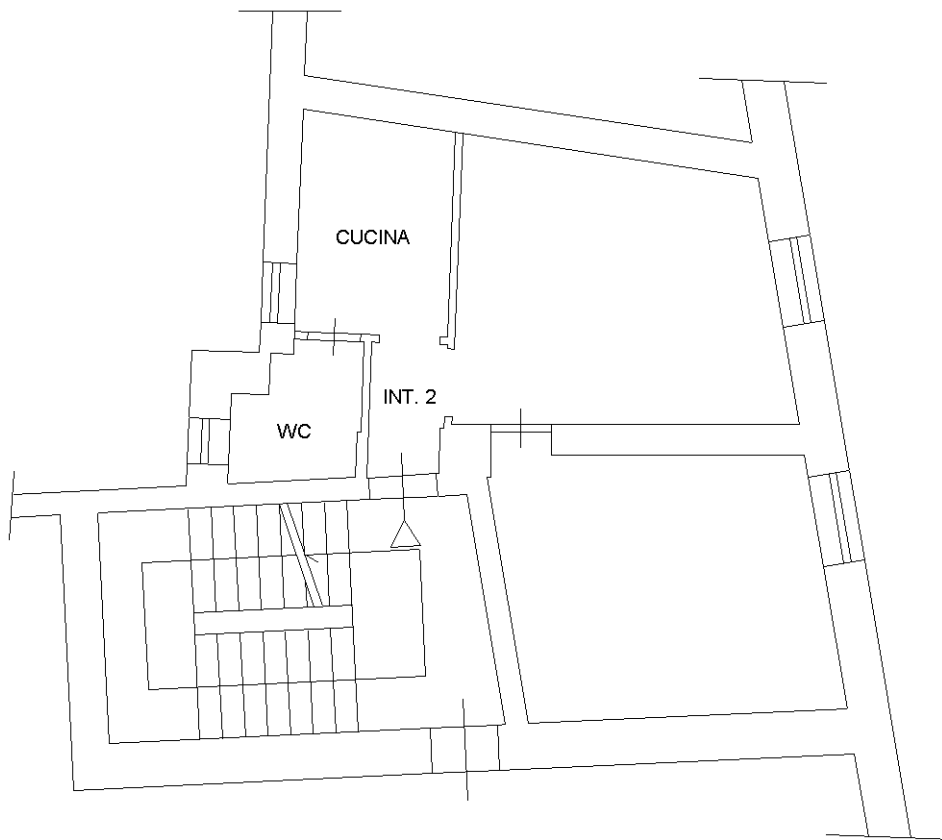

PIANO PRIMO INTERNO 2 H=ML 2.80

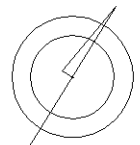

Catasto dei Fabbricati - Situazione al 05/11/2021 - Comune di MARINO (E958) - < Foglio: 0 - Particella: 347 - Subalterno: 4 >
VIA CAVOUR n. 14 piano: 1 interno: 2;

Ultima planimetria in atti